HT-8090

PIR DETECTOR SENSORE ANTI INTRUSIONE

Manuale d'uso

Link Supporto

SOMMARIO

Precauzioni ……..……..pag. 2
Avvertenze e Note ……..…… pag. 3
Caratteristiche …….……. pag. 4
Descrizione del prodotto ...…….. pag. 5
Test del prodotto…….pag. 7
Dichiarazione Conformità …….. pag. 8

Precauzioni:

1. Non smontare l'articolo: non rimuovere la copertura o le viti, così da evitare sbalzi elettrici. All'interno non ci sono parti riutilizzabili. In caso di necessità, rivolgersi a personale qualificato.

2. Conservarlo e maneggiarlo con cura: l'articolo può danneggiarsi se utilizzato o conservato in modo improprio.

3. Non esporre l'articolo a pioggia o altri liquidi. Non utilizzarlo in luoghi umidi: se l'articolo viene a contatto con liquidi asciugare immediatamente. Spegnerlo e rivolgersi a personale qualificato. I liquidi possono danneggiare l'articolo e creare corto-circuito.

4. Non utilizzare detergenti forti o abrasivi per pulire la l'articolo: utilizzare un panno asciutto per pulire l'apparecchio quando necessario. Nel caso in cui lo sporco sia difficile da rimuovere, utilizzare un detergente leggero e strofinare delicatamente.

5. Non utilizzare l'articolo in presenza di alte temperature, umidità o fonti di energia: utilizzare la telecamera con una temperatura compresa tra i -10°C ed i +50°C, ed umidità inferiore ad 85%. Per una corretta alimentazione, fare riferimento al manuale d'uso.

Foto e caratteristiche del prodotto si riferiscono al momento in cui è stato stampato il manuale, differenze di minore entità (come colore o forma del guscio) sono possibili in corso di produzione. Eventuali differenze non influiscono sulla sicurezza o sulle prestazioni del prodotto.

Avvertenze e Note

ATTENZIONE:
Per evitare fiamme o shock di varia natura, non esporre la telecamera alla pioggia o a liquidi di alcun tipo.

Il voltaggio presente all'interno della telecamera e le parti della stessa, possono causare corto-circuiti e shock alle persone.

ATTENZIONE! RISCHIO DI CORTO-CIRCUITO. NON APRIRE!

Per ridurre il rischio di corto-circuiti, non rimuovere la cover sul retro e non manomettere le varie componenti. Per qualsiasi manutenzione, rivolgersi a personale qualificato.
Per evitare qualsiasi shock o incendio, utilizzare solo alimentatori con il voltaggio indicato.

NOTA IMPORTANTE:
L'apparecchio è stato testato ed è risultato conforme ai parametri di legge conformemente alle normative europee in vigore ed è adatto all'utilizzo in ambienti residenziali commerciali e dell'industria leggera. L'apparecchio genera, utilizza ed emette radio frequenze e se non installato o utilizzato seguendo le istruzioni del manuale, potrebbe causare interferenze dannose ad altre comunicazioni radio. In questo caso è richiesto al proprietario di correggere l'interferenza a proprie spese.

Qualsiasi modifica o cambiamento dell'apparecchio che non sia stato espressamente approvato dalla parte responsabile della conformità, esime l'utente dall'operare in qualsiasi modo sull'apparecchio.

FUNZIONI DELL'APPARECCHIO:

1. IL SENSORE E' DOTATO DI ANTENNA RICETRASMITTENTE SULLA FREQUENZA CONSENTITA DI 433 MHZ.
2. PRIMA DI UTILIZZARLO ACCENDERE IL PRODOTTO. L'INTERRUTTORE DI ACCENSIONE SI TROVA A LATO DEL SENSORE.
3. IL SENSORE UTILIZZA TECNOLOGIA "LEARNING" LA QUALE DIALOGA DIRETTAMENTE CON LE COMUNI CENTRALINE DI ALLARME VIA RADIO IN COMMERCIO.
4. LA DURATA DELLE BATTERIE DIPENDE DALLA FREQUENZA DI UTILIZZO; BATTERIE ALCALINE NUOVE HANNO DURATA DI CIRCA 4-6 MESI

L'apparecchio è dotato di un sensore che consente di rilevare il movimento di sagome di media massa. E' possibile una regolazione della distanza di utilizzo tra il sensore ed il settore da sorvegliare, tra i 5 ed i 13 metri.

CARATTERISTICHE TECNICHE:

APPARECCHIO	PIR SENSORE VOLUMETRICO ANTI INTRUSIONE
ALIMENTAZIONE	DC9V (batteria)

MAIN FEATURE

- ASIC Adopted
- Auto temperature compensation
- Send alarm signal by RF
- Low battery indication
- SMT design adopted

TECHNICAL SPECIFICATION

Operating voltage:DC 9V ("6F22 "battery)

Static current: ≤25uA

Alarm current: ≤15mA

Detecting distance: 9~12m

Detecting angle: 110°

Code form: 1527

Radio frequency: 433MHz

DESCRIZIONE PRODOTTO

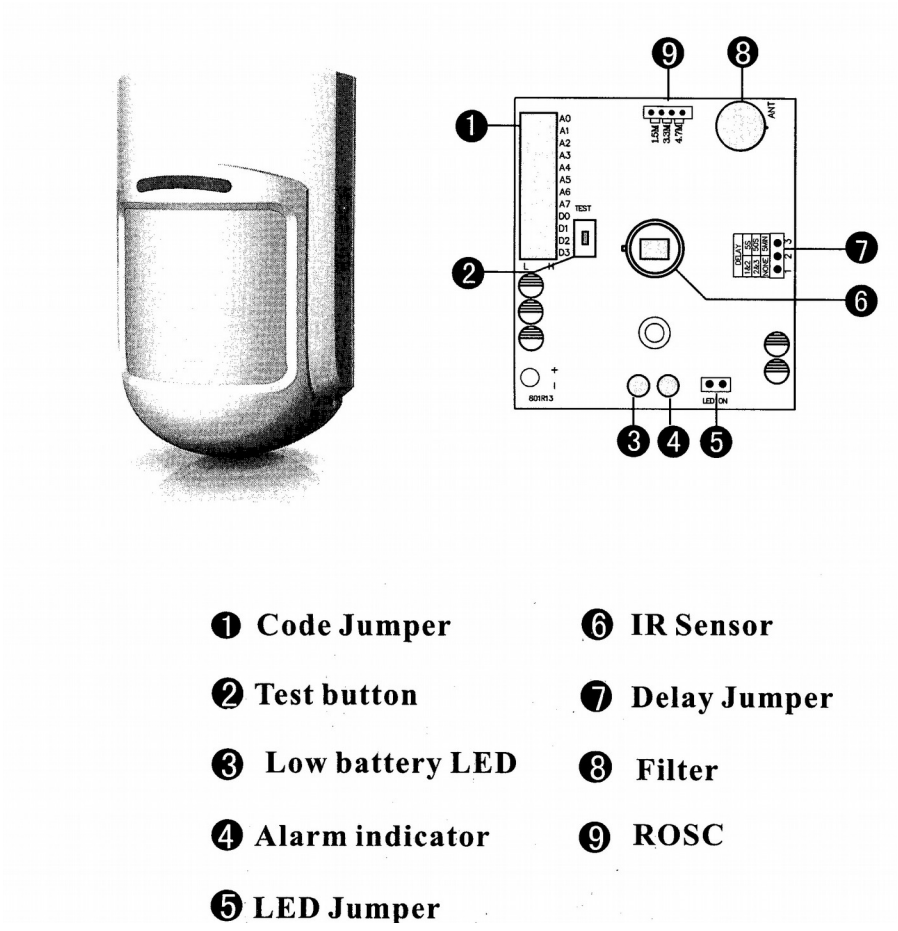

Funzionamento Led

In caso di batteria bassa il Led sarà giallo.

In caso di Allarme (trasmissione) il Led sarà rosso.

Con tecnologia anti-interferenze per le frequenze 10MHz-1GHz 20 V/m

DESCRIZIONE JUMPER & PLUG

1. INDIRIZZO DEL DISPOSITIVO
2. CODIFICA / TEST
3. RITARDO SEGNALE
4. ALIMENTAZIONE (9V)
5. LED

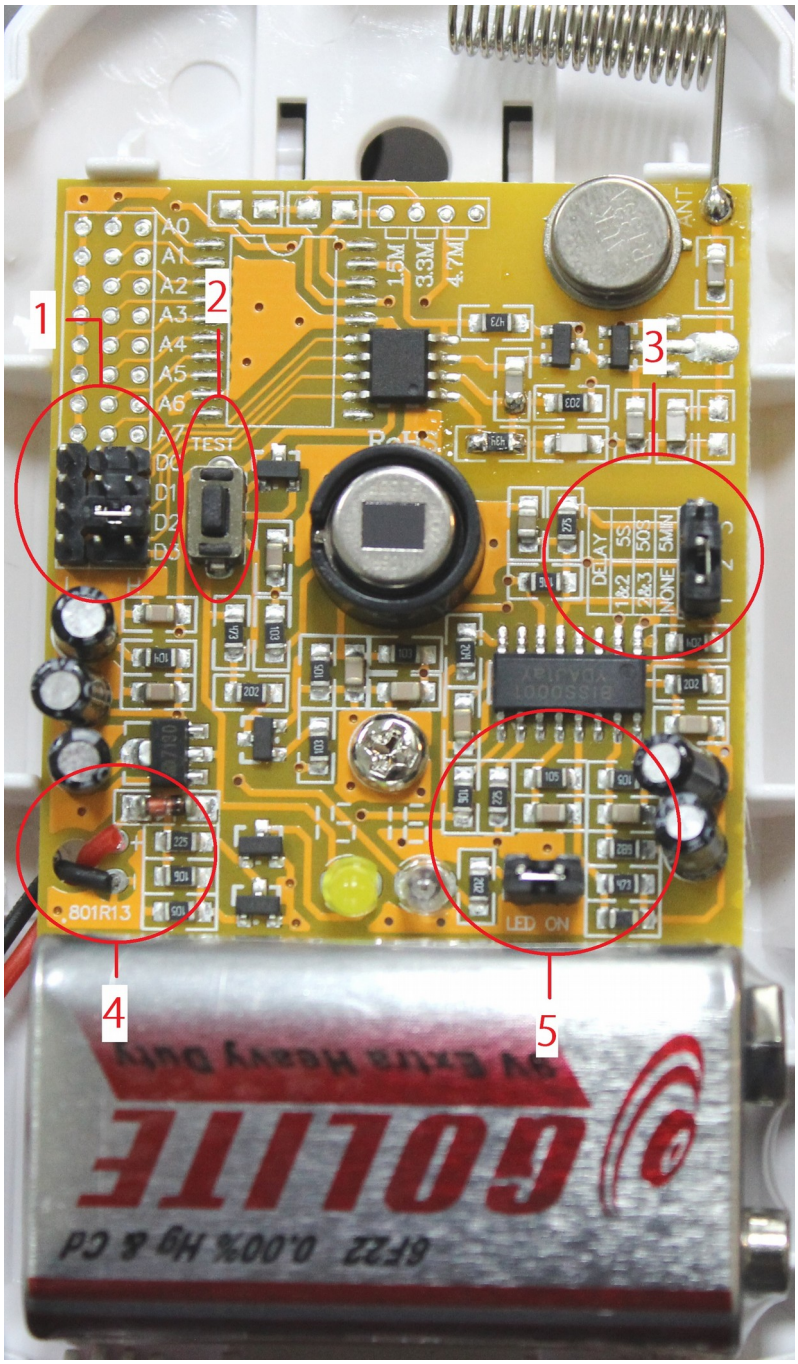

TEST DEL PRODOTTO

Accendendo il prodotto il Led lampeggerà per 1 secondo, ora il rilevatore entrerà in modalità di auto-controllo , ci vorranno circa 30 secondi dopo l'avviamento il dispositivo sarà operativo per il normale funzionamento , per eseguire il test camminare parallelamente al muro dove vi è stato precedentemente installato il sensore , l'accensione del Led ci segnalerà lo stato di allarme da parte del sensore.

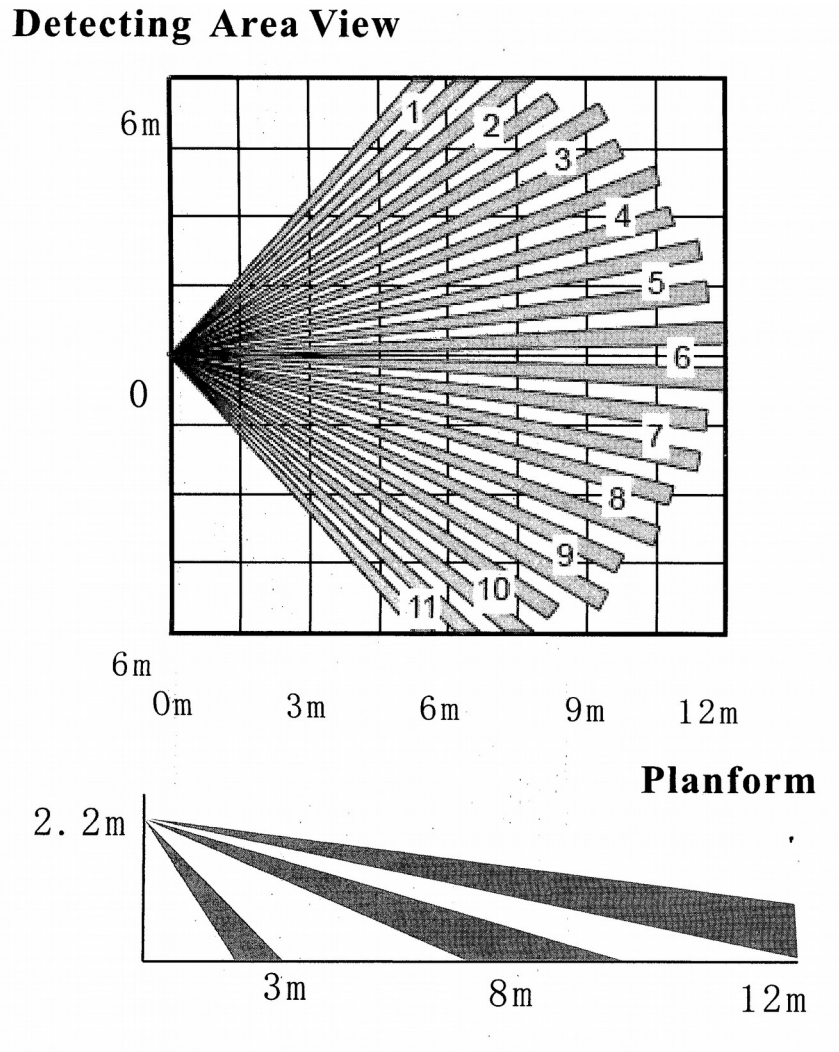

DICHIARAZIONE DI CONFORMITA' UE
UE DECLARATION OF CONFORMITY

Noi importatori: **Skynet Italia s.r.l.**
We importers:
Indirizzo: Via del Crociale, 6 Fiorano Modenese (MO) - Italia
Address:
dichiariamo che l'oggetto della dichiarazione è il prodotto: **Accessorio per antifurto**
Declares that the Object of the declaration is the product:
Modello: *Model:* **HT-8090 PIR**
Funzione specifica: *Specific function:* **Accessorio per antifurto**
È conforme ai requisiti essenziali della Direttiva Comunitaria EMC 2014/30/UE, LVD 2014/35/UE e ROHS 2011/65/UE applicabili al prodotto. Inoltre, l'oggetto della dichiarazione di cui sopra, è conforme alle pertinenti normative di armonizzazione dell'Unione:
Conforms to essential requirement according to ECC Directive EMC 2014/30/UE, LVD 2014/35/UE, ROHS 2011/65/UE applicable to this product. In addition, the object of the declaration described above, is in conformity with the relevant Union harmonisation legislation:

EN 50130-4:2011, EN 61000-6-3:2007 + A1:2011
EN 61000-3-2:2014, EN 61000-3-3:2013
EN 60950-1: 2006 + A11: 2009 + A1 : 2010 + A12: 2011 + A2:2013

La presente dichiarazione di conformità è rilasciata sotto responsabilità esclusiva dell'importatore.
This declaration of conformity is issued under the sole responsability of the importes.
Informazioni supplementari:
Additional information: